БИЗНЕС-БАРОМЕТР КОРРУПЦИИ

СПЕЦИАЛЬНЫЙ ПРОЕКТ ТПП РФ
ДЕВЯТЫЙ ЭТАП – ДЕКАБРЬ 2021 ГОДА

БИЗНЕС-БАРОМЕТР КОРРУПЦИИ

НЕЗАВИСИМОЕ АНОНИМНОЕ ИССЛЕДОВАНИЕ С ЦЕЛЬЮ ЗАМЕРА АНТИКОРРУПЦИОННЫХ НАСТРОЕНИЙ И ОЦЕНКИ АНТИКОРРУПЦИОННОЙ ПОЛИТИКИ В РОССИИ

46 345
ПРЕДПРИНИМАТЕЛЕЙ И ПРЕДСТАВИТЕЛЕЙ ВЛАСТИ

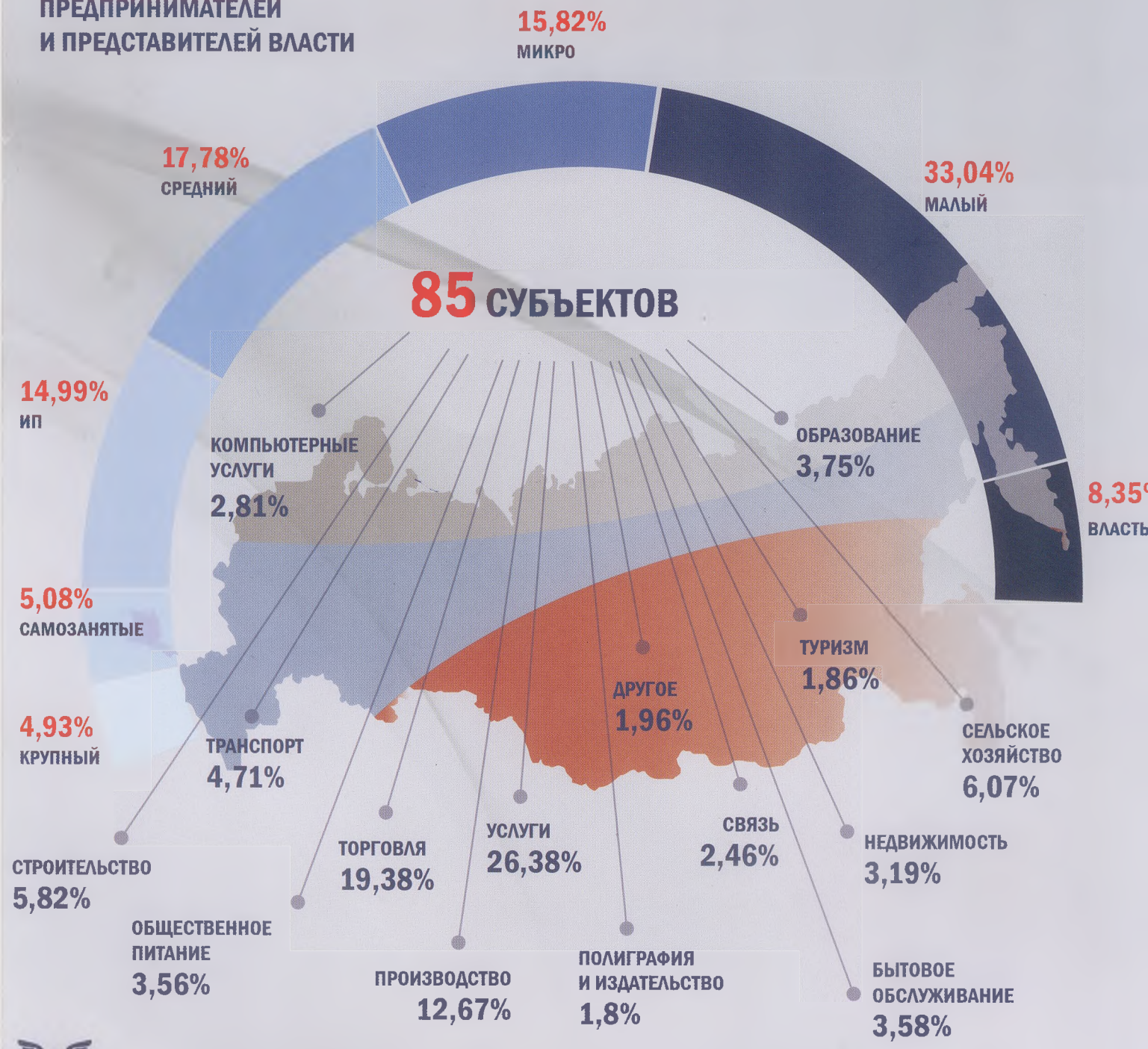

Торгово-промышленная палата Российской Федерации
2021

Как часто Вы сталкивались в предпринимательской деятельности с проявлениями коррупции?

ЦФО
никогда 36,19%
редко 44,36%
постоянно 19,45%

СЗФО
никогда 23,43%
редко 54,74%
постоянно 21,83%

ЮФО
никогда 33,46%
редко 50,27%
постоянно 16,27%

СКФО
никогда 15,57%
редко 60,69%
постоянно 23,74%

ПФО
никогда 24,71%
редко 52,64%
постоянно 22,65%

УФО
никогда 35,54%
редко 58,86%
постоянно 5,60%

СФО
никогда 32,19%
редко 52,26%
постоянно 15,55%

ДФО
никогда 24,30%
редко 48,44%
постоянно 27,26%

Как Вы считаете, что является основной причиной распространения коррупции в России?

- сложное, противоречивое законодательство
- сложившиеся традиции в обществе, особенности культуры, менталитета
- алчность чиновников, должностных лиц
- желание иметь преимущества в бизнесе
- юридическая неграмотность предпринимателей в сфере противодействия коррупции
- безнаказанность чиновников, должностных лиц

#ЯнеБеруВзяток

БИЗНЕС-БАРОМЕТР КОРРУПЦИИ

ПО ДАННЫМ АНОНИМНОГО ОПРОСА ПРЕДПРИНИМАТЕЛЕЙ «БИЗНЕС-БАРОМЕТР КОРРУПЦИИ» НА 01.12.2021 г.

Как, по Вашему мнению, изменился уровень коррупции за последний год?

На Ваш взгляд, какие сферы предпринимательской деятельности наиболее коррумпированы?

Как Вы оцениваете уровень коррупции в органах власти Вашего региона?

ЦФО	
средний	37,36%
высокий	10,78%
низкий	25,45%
не сталкивался с коррупцией	26,41%
СЗФО	
средний	45,62%
высокий	12,56%
низкий	24,87%
не сталкивался с коррупцией	16,95%
ЮФО	
средний	40,76%
высокий	18,10%
низкий	17,89%
не сталкивался с коррупцией	23,25%
СКФО	
средний	43,17%
высокий	20,05%
низкий	27,10%
не сталкивался с коррупцией	9,68%
ПФО	
средний	46,50%
высокий	17,44%
низкий	19,65%
не сталкивался с коррупцией	16,41%
УФО	
средний	40,39%
высокий	7,65%
низкий	33,90%
не сталкивался с коррупцией	18,06%
СФО	
средний	44,04%
высокий	7,64%
низкий	38,22%
не сталкивался с коррупцией	10,10%
ДФО	
средний	42,20%
высокий	26,09%
низкий	13,47%
не сталкивался с коррупцией	18,24%

Какие коррупционные практики взаимодействия бизнеса и представителей органов власти наиболее распространены в Вашем регионе?

Как Вы считаете, влияет ли деятельность органов по профилактике коррупционных и иных правонарушений в субъектах на снижение уровня коррупции в регионе?

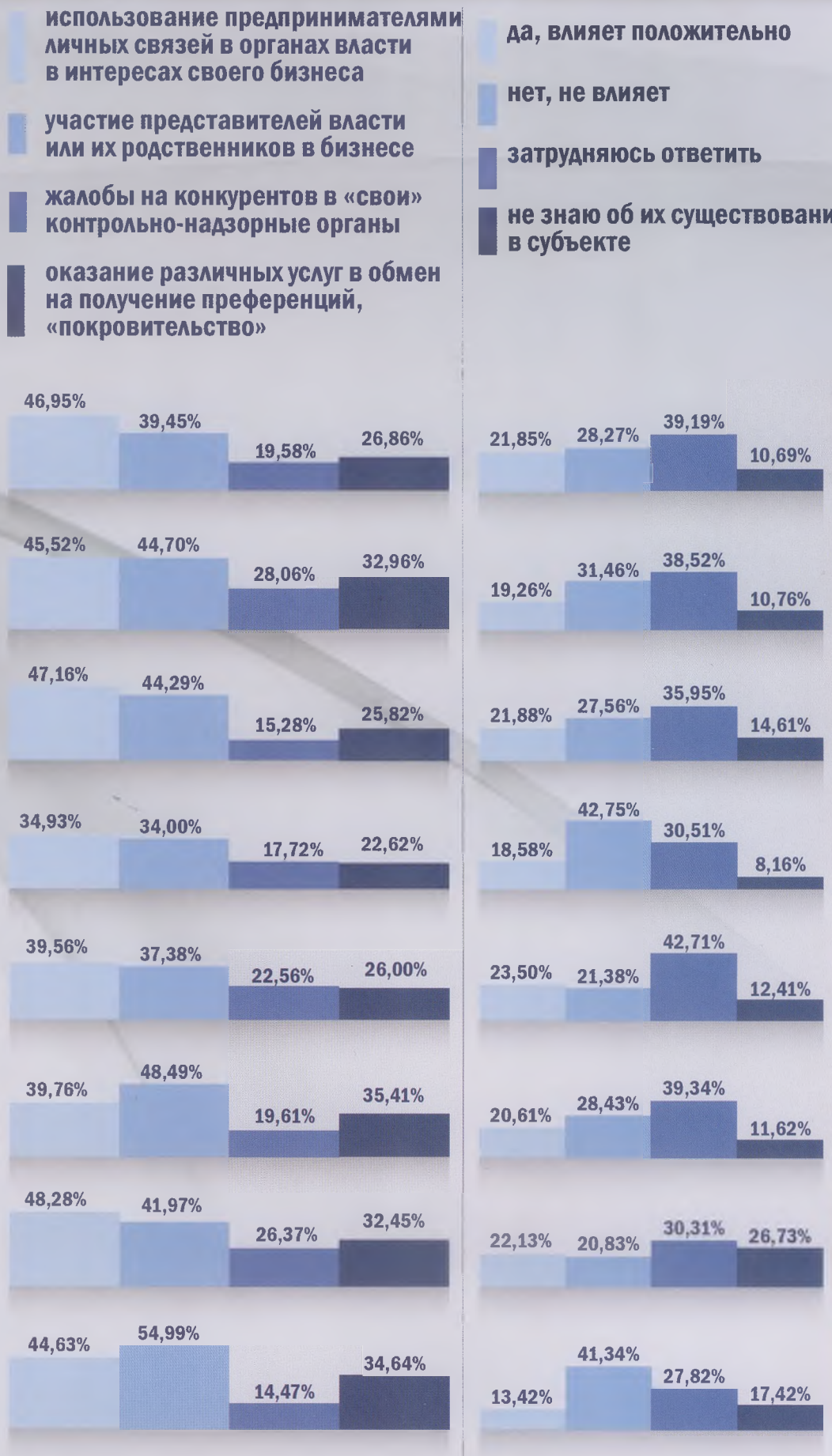

#ЯнеДаюВзяток

Как, по Вашему мнению, изменения в законодательстве, направленные на уменьшение коррупционных рисков, влияют на предпринимательскую деятельность?

- позитивно, формируют прозрачный алгоритм ведение бизнеса, снижают вероятность коррупционных правонарушений
- никак не влияют на хозяйственную деятельность компании
- негативно, создают дополнительные сложности ведения бизнеса, а коррупционность не снижают

Как Вы считаете, цифровизация взаимодействия бизнеса и власти позволит снизить уровень коррупции?

- да, перевод процессов в «цифру» сделает взаимодействие абсолютно прозрачным
- скорее нет, существенное влияние всё равно будет оказывать человеческий фактор
- скорее да, поскольку исключит влияние чиновника на бизнес
- нет, данный тренд породит новые коррупционные схемы

Торгово-промышленная палата Российской Федерации
2021

ВМЕСТЕ ПРОТИВ КОРРУПЦИИ

Во исполнение пункта 24 Национального плана противодействия коррупции на 2021–2024 годы, утвержденного Указом Президента Российской Федерации В.В. Путина 16 августа 2021 года №478, ТПП РФ рекомендовано:

- **продолжить проведение ежегодного независимого исследования «БИЗНЕС-БАРОМЕТР КОРРУПЦИИ»;**
- **обеспечить проведение всероссийских акций, направленных на внедрение в сферу бизнеса антикоррупционных стандартов, норм и процедур комплаенса.**

Подробнее по телефону:
8 (495) 620 01 02
Департамент реализации специальных проектов